Bedienungsanleitung

CF-Speicherkarten Formatierung IR-44CF II

Inhalt

Einleitung 2
Formatierung am Laptop/PC 2
Formatierung im IR-44CF II 5

VoiceCollect GmbH | Justus-von-Liebig-Str. 5 | 61352 Bad Homburg | Germany
voicecollect@voicecollect.de

Einleitung

Um eine neue CF-Speicherkarte in einem IR-44CF II benutzen zu können, muss die Speicherkarte formatiert werden bevor diese in das System eingesetzt werden kann.
Ohne diesen Arbeitsschritt kann kein ATIS Order auf der CF-Speicherkarte erstellt werden.

Die Karte muss, über ein Laptop oder einen PC, formatiert werden.
Dies kann mit einem Multi Card Reader, oder falls vorhanden, in einem Steckplatz am Laptop/PC durchgeführt werden.

Formatierung am Laptop/PC

1. Die Speicherkarte in den Card Reader, oder Laptop/PC einschieben, und mit der rechten Maustaste auf das Icon **„Dieser PC“** klicken, danach in der Dropdown- Liste den Eintrag **„Verwaltung“** aufrufen zu können.

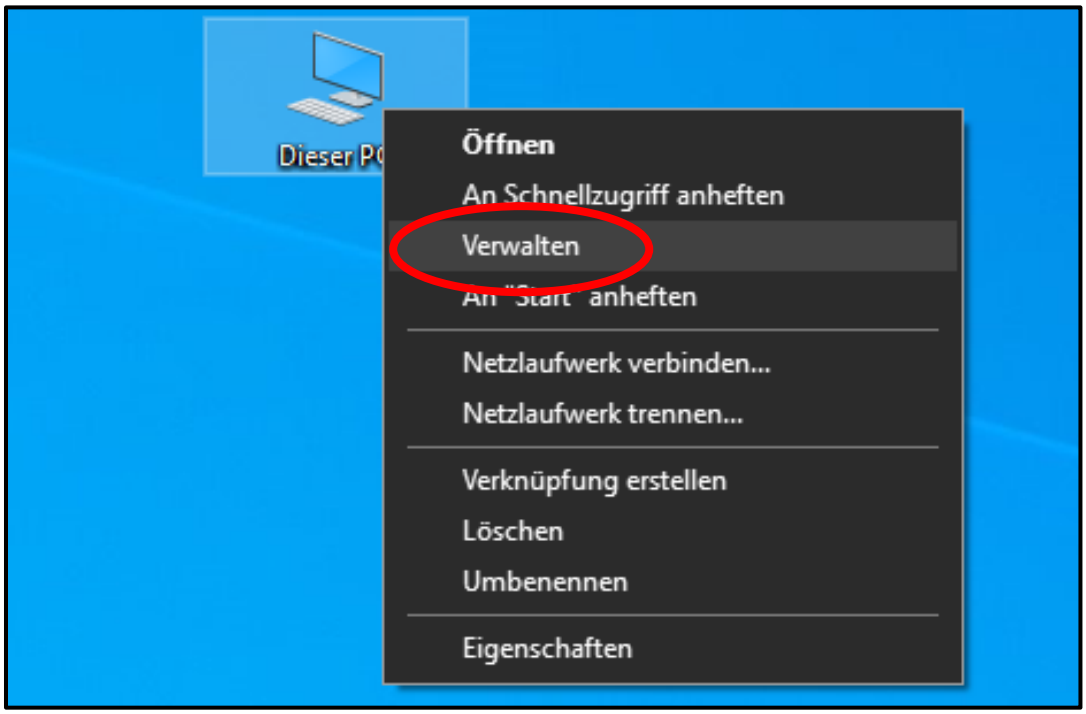

2. Unter **„Datenspeicher“**, in der **„Datenträgerverwaltung“**, die Speicherkarte auswählen. Mit einem Rechtsklick auf die ausgewählte Speicherkarte in der Dropdown-Liste die Funktion „**Formatieren“** mit der linken Maustaste bestätigen.

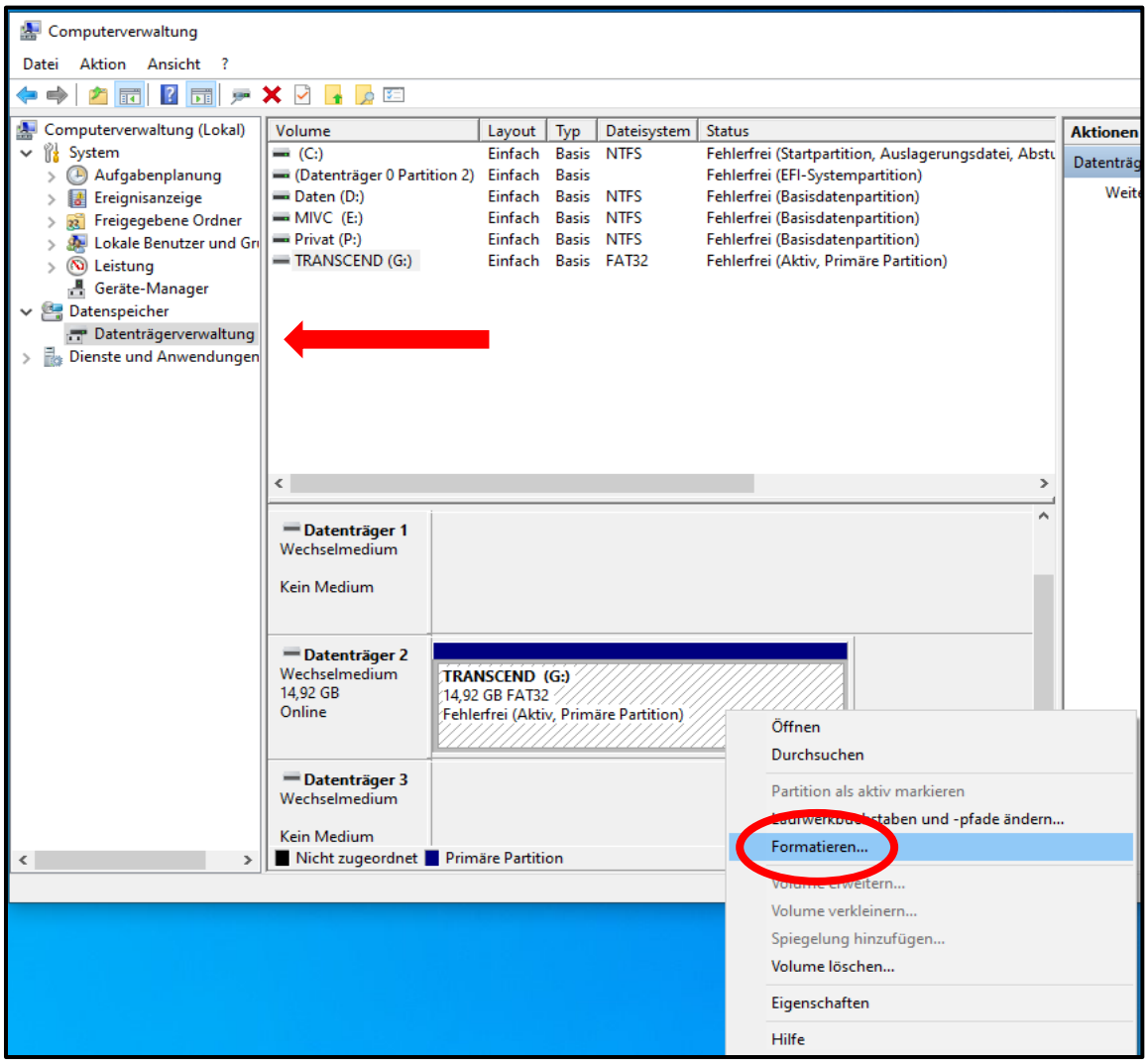

3. Es erscheint die Meldung das alle Daten auf der Partition (CF-Speicherkarte) verloren gehen. Mit **„Ja“** bestätigen.

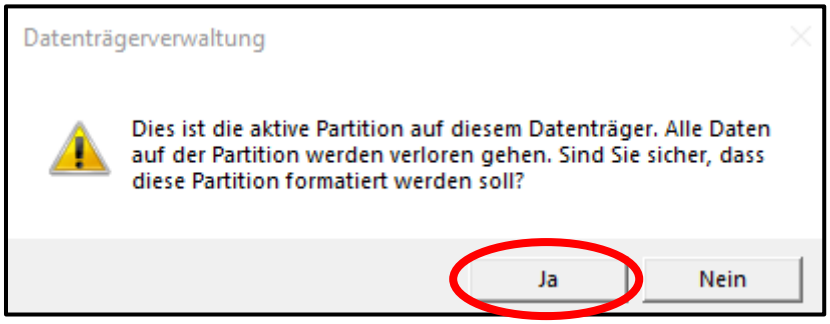

4. Im Anschluss kann nach Wunsch ein Name vergeben werden, die restlichen Einstellungen werden übernommen und mit **„OK“** bestätigt.

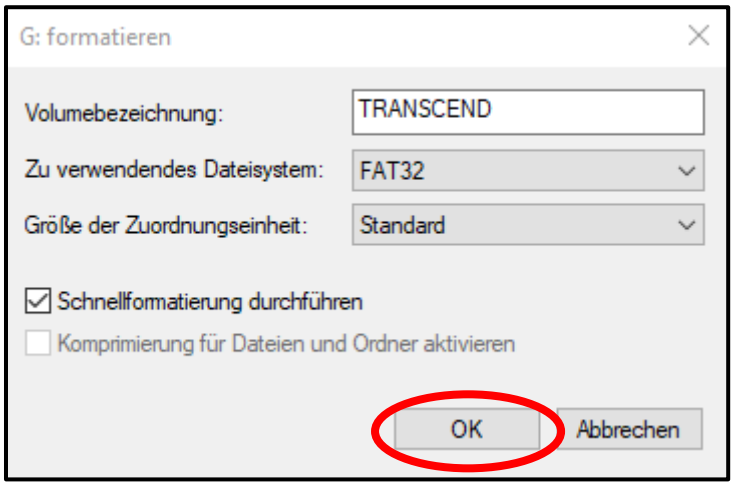

5. Die Formatierung wird gestartet.
   Die CF-Speicherkarte darf in diesem Prozess nicht aus dem Card Reader, oder dem Steckplatz am PC/Laptop) entfernt werden.

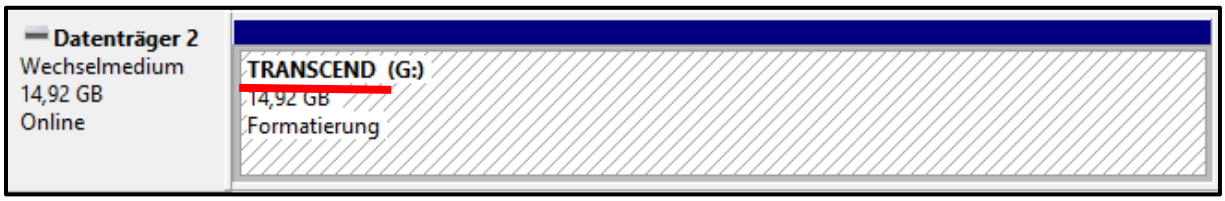

6. Anhand der Meldung **„Fehlerfrei (Aktiv, Primäre Partition)“** wird angezeigt das die Speicherkarte erfolgreich formatiert wurde.

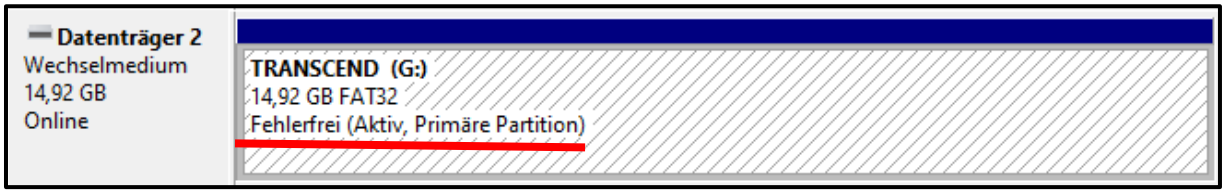

7. Die CF-Speicherkarte kann aus dem CF-Speicherkarten Slot entnommen werden.

Formatierung im IR-44CF II

Nach der Formatierung, muss die CF-Speicherkarte im IR-44CF II nochmals formatiert werden.
Bei diesem Schritt wird ein Verzeichnis (ATIS) auf der Speicherkarte erstellt.
Dieses Verzeichnis ist notwendig damit die Aufzeichnungen dort abgelegt werden können.

1. Die vorformatierte Speicherkarte wird in das IR-44CF II, in den dafür vorgesehenen Steckplatz, eingesetzt.
   Auf dem Display des IR-44CF II erscheint die Meldung das der ATIS Ordner fehlt, und ob dieser erstellt werden soll.
   Damit dieses Verzeichnis erstellt werden kann, muss das mit der **„PLAY“** Taste bestätigt werden

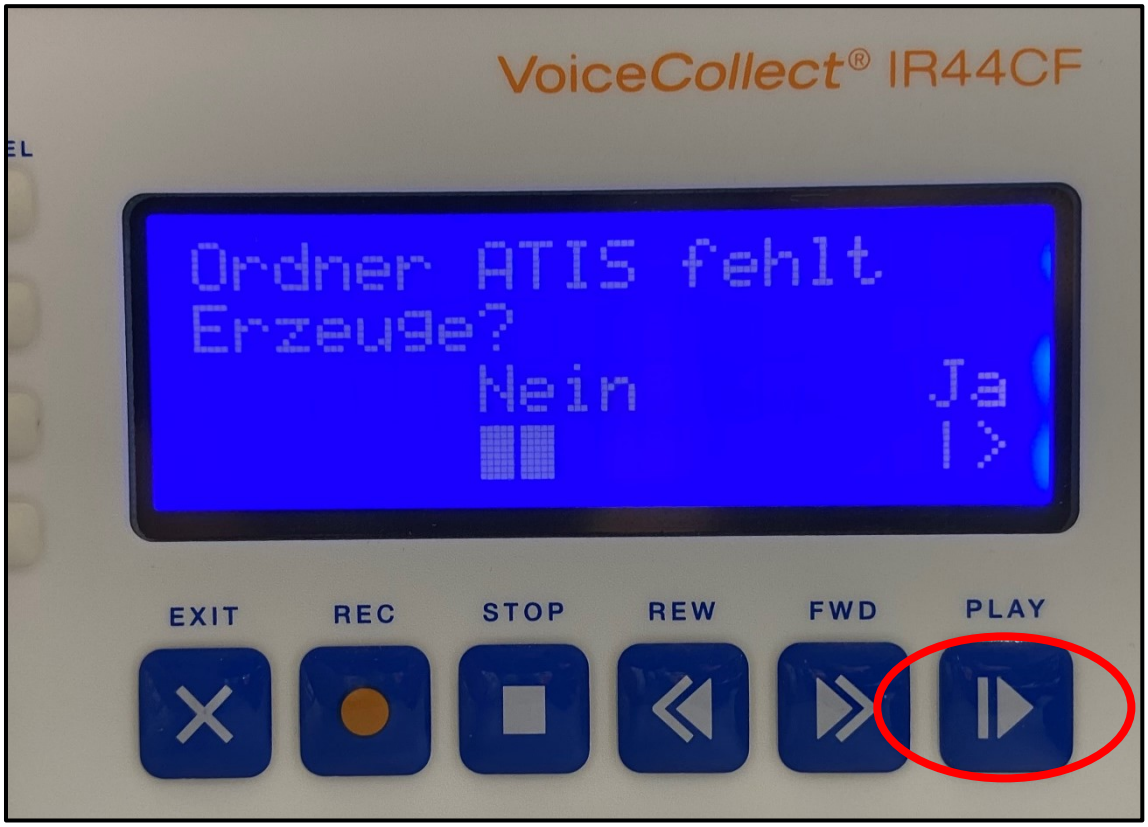

2. Nachdem die Meldung im Display erscheint muss die Speicherkarte noch einmal im IR-44CF II, durch Drücken das **„Play“** Taste, formatiert werden.

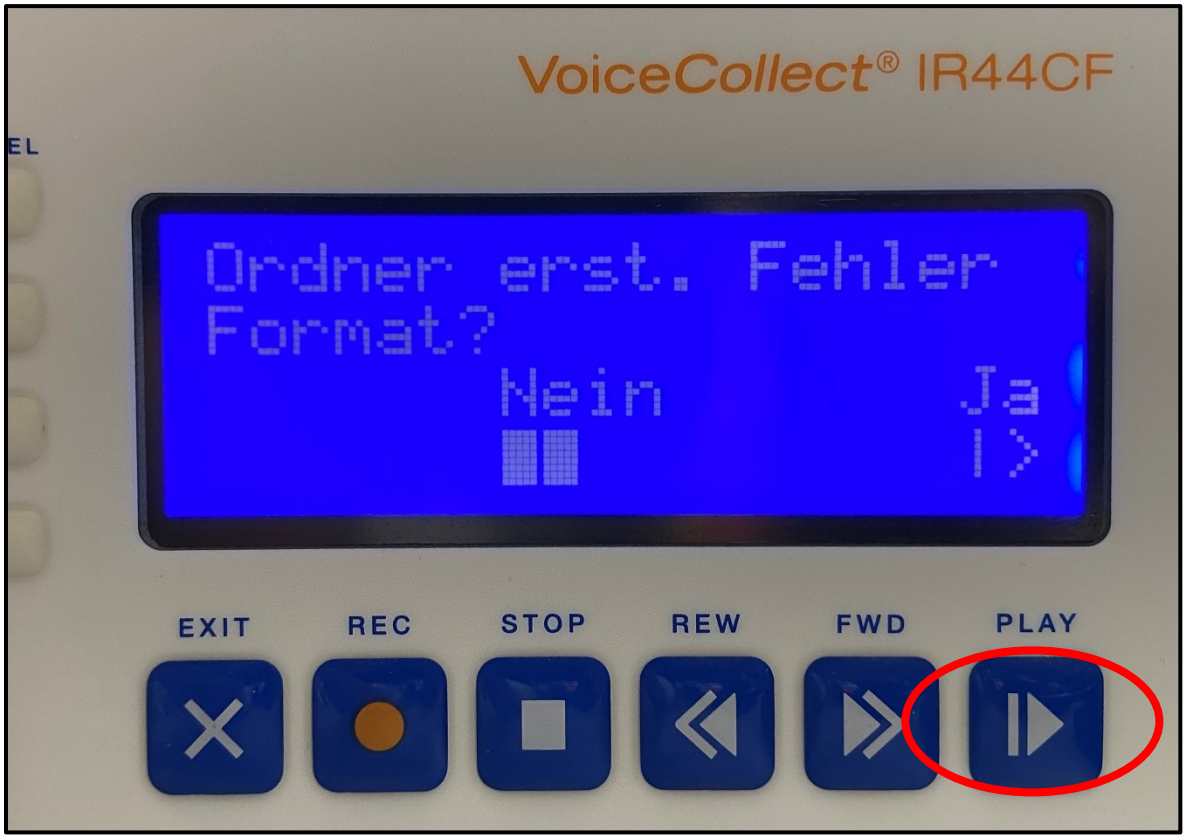

3. Im Anschluss kann der Kartenname festgelegt werden, Man kann die Zahl mit den beiden Tasten REW und FWD ändern.
   Um den Vorgang zu starten die **„PLAY“** Taste betätigen.

4. Es wird im Display vom IR-44CF II angezeigt, dass das Volume (Speicherkarte) mit dem festgelegten Namen formatiert wird.
   Die CF-Speicherkarte darf in diesem Prozess nicht aus dem Gerät entfernt werden.

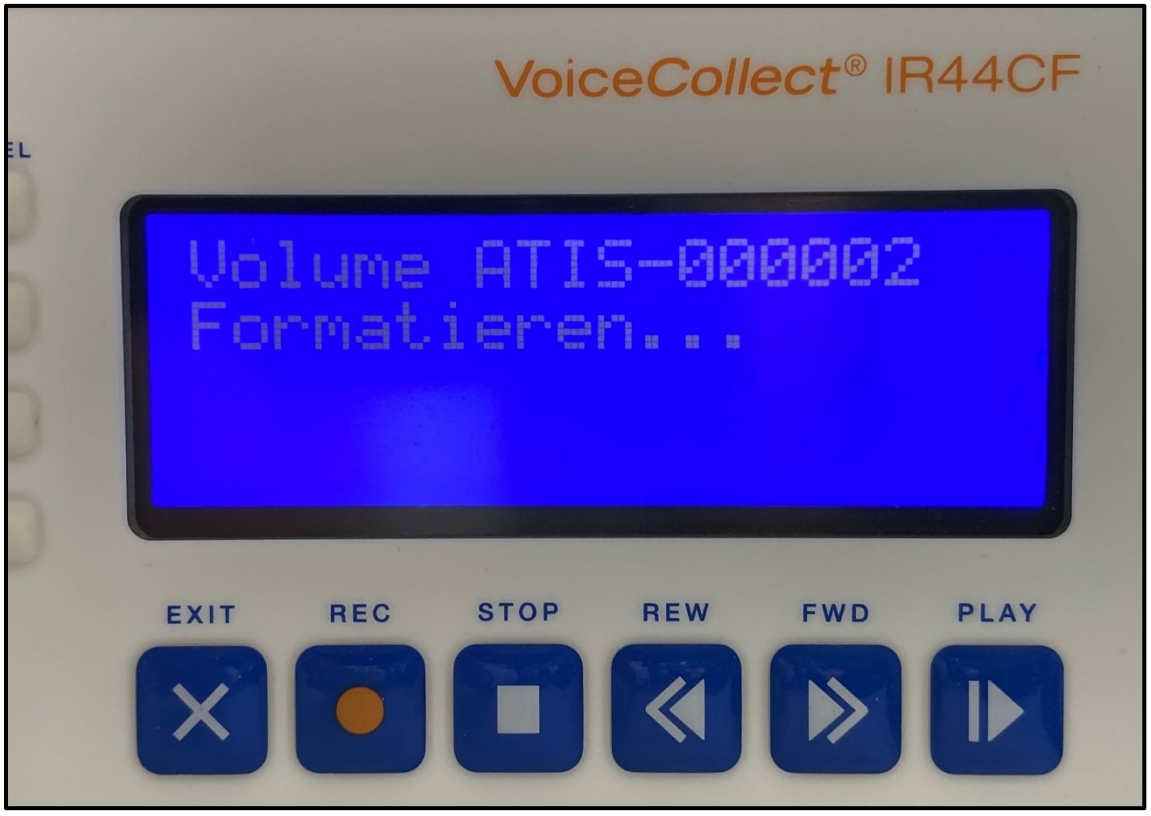

5. Wenn die Anzeige mit den jeweiligen Daten erscheint, ist die Formatierung abgeschlossen und die Speicherkarte kann verwendet werden.

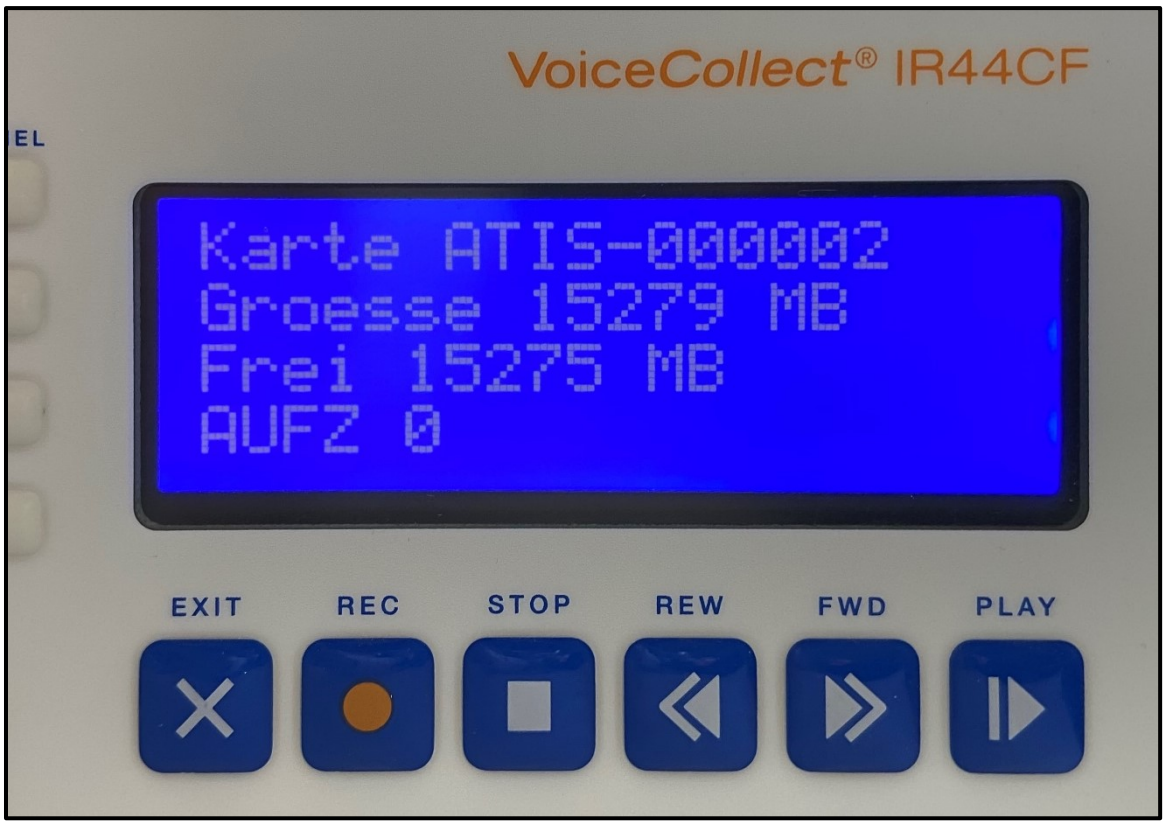

END OF DOCUMENT