

## Updated Function:

# Kanal Aktivität

# Voice Recording System VC-MDx

Version: V12.2.1.0.  
Datum: 07.08.2020

## Workstation Kanal Aktivität GUI

Ein zweiter Modus für die Kanal Aktivität GUI wurde mit der SW-Version V12.2.1.0 implementiert. Wenn das Kontrollkästchen „Auswählen und filtern“ nicht aktiviert ist, ist die Funktionalität dieselbe wie in der vorherigen Version.

- Zeit (Time):** Includes 'Von:' (08.06.2020) and 'Bis:' (28.07.2020) date pickers, and '00:00:00' and '16:22:29' time pickers. There is also a 'Schnelle Zeit Auswahl' checkbox and a 'Zeitbereich:' dropdown set to 'heute'.
- Kanäle (Channels):** A grid of 33 channels, each with a checked checkbox.
- Select and Filter:** A checkbox at the bottom of the dialog, which is highlighted with a red box and a red arrow from the main interface.

The background interface shows a table of call records with the following columns: Status, Aufnahme..., Kanalnummer, Kanalname, Startzeit, Stoppzeit, Dauer, Exporte..., Anrufart, Nachrichtenart, and Anruferdetails. The status for all records is 'Geschlossen'. The status bar at the bottom indicates 'Angezeigte Aufnahmen: 25 (1 - 25) / Gefilterte: 1886 / Gesamt: 1886'.

Wenn das Kontrollkästchen aktiviert ist und die entsprechende Auswahl für Kanäle und Uhrzeit getroffen und die Schaltfläche „OK“ gedrückt wurde, werden die folgenden Fenster angezeigt. Die grüne Farbe des Telefons in der Kanaldarstellung bedeutet, dass mindestens ein Anruf im ausgewählten Zeitintervall für diesen Kanal gefunden wurde.

Status	Aufnahme ...	Kanalnummer	Kanalname	Startzeit	Stoppzeit	Dauer	Exporte...	Anrufart	Nachrichtenart	Anruferdetails
Geschlossen	1886	11	kanal_11	24.07.2020 10:17:24	24.07.2020 10:31:04	00:13:40				
Geschlossen	1885	9	kanal_9	24.07.2020 10:17:22	24.07.2020 10:30:58	00:13:36				
Geschlossen	1884	1	kanal_1	23.07.2020 14:42:31	23.07.2020 14:42:37	00:00:07				
Geschlossen	1883	1	kanal_1	23.07.2020 14:42:20	23.07.2020 14:42:27	00:00:07				
Geschlossen	1882	1	kanal_1	23.07.2020 14:07:42	23.07.2020 14:07:49	00:00:07				
Geschlossen	1881	1	kanal_1	23.07.2020 13:47:30	23.07.2020 13:47:36	00:00:07				
Geschlossen	1880	1	kanal_1	08.07.2020 14:49:09	08.07.2020 14:49:27	00:00:18				
Geschlossen	1879	1	kanal_1	08.07.2020 13:18:24	08.07.2020 13:18:31	00:00:08				
Geschlossen	1878	1	kanal_1	08.07.2020 13:17:59	08.07.2020 13:18:12	00:00:13				
Geschlossen	1877	1	kanal_1	08.07.2020 13:17:46	08.07.2020 13:17:53	00:00:07				
Geschlossen	1876	1	kanal_1	08.07.2020 13:17:35	08.07.2020 13:17:42	00:00:07				
Geschlossen	1875	17	kanal_17	08.07.2020 10:04:04	08.07.2020 10:04:21	00:00:17				
Geschlossen	1874	17	kanal_17	08.07.2020 10:03:43	08.07.2020 10:04:04	00:00:21				
Geschlossen	1873	17	kanal_17	08.07.2020 10:03:35	08.07.2020 10:03:43	00:00:08				

**Kanal Aktivität**

1 2 3 4 5 6 7 8 9 10 11  
 kanal\_1 kanal\_2 kanal\_3 kanal\_4 kanal\_5 kanal\_6 kanal\_7 kanal\_8 kanal\_9 kanal\_10 kanal\_11  
 12 13 14 15 16 17  
 kanal\_12 kanal\_13 kanal\_14 kanal\_15 kanal\_16 kanal\_17

Zoom

Startzeit: 02.07.2020 07:28:26 Stoppzeit: 02.07.2020 16:24:34 Dauer: 08:56:08

Schließen

Angezeigte Aufnahmen: 25 (1 - 25) / Gefilterte: 1886 / Gesamt: 1886

Start Zeit:      Rufende Nr.:  
 Stopp Zeit:     Gerufene Nr.:  
 Richtung:       Kompression:  
 Aufnahme ID:    DSE:  
 Kurzkomentar:        

Schleife

Back offset: 10 (s)    Duration: 60 (s)    Flexi    DSE: 5 (s)    5 (s)

Die Zoom Funktion ist gleich der Funktion in der Standard Activity GUI.  
 Wenn man den Zoom Intervall auswählt,

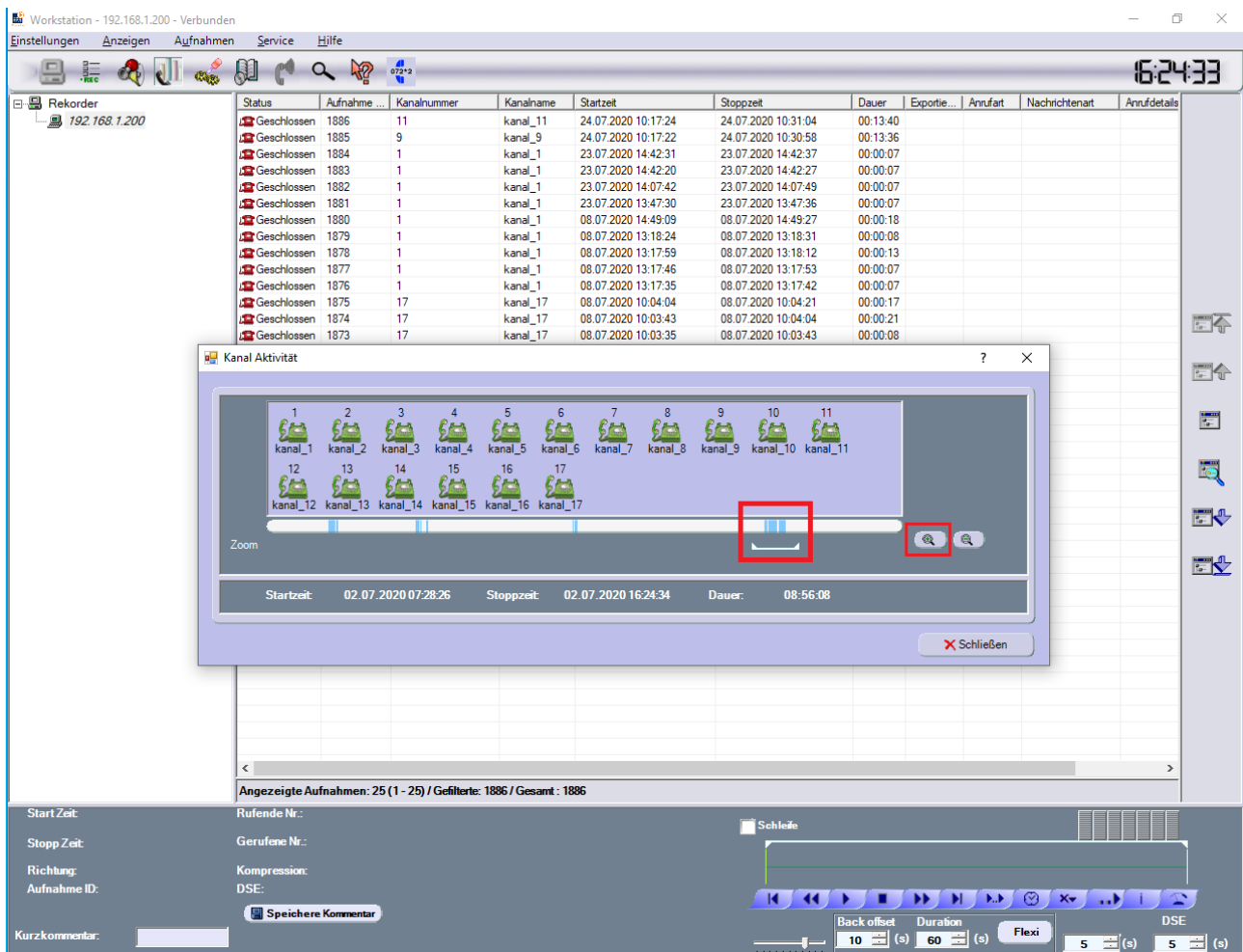

folgendes Fenster erscheint:

Status	Aufnahme ...	Kanalnummer	Kanalname	Startzeit	Stoppzeit	Dauer	Exportie...	Anrufart	Nachrichtentart	Anruferdetails
Geschlossen	1886	11	kanal_11	24.07.2020 10:17:24	24.07.2020 10:31:04	00:13:40				
Geschlossen	1885	9	kanal_9	24.07.2020 10:17:22	24.07.2020 10:30:58	00:13:36				
Geschlossen	1884	1	kanal_1	23.07.2020 14:42:31	23.07.2020 14:42:37	00:00:07				
Geschlossen	1883	1	kanal_1	23.07.2020 14:42:20	23.07.2020 14:42:27	00:00:07				
Geschlossen	1882	1	kanal_1	23.07.2020 14:07:42	23.07.2020 14:07:49	00:00:07				
Geschlossen	1881	1	kanal_1	23.07.2020 13:47:30	23.07.2020 13:47:36	00:00:07				
Geschlossen	1880	1	kanal_1	08.07.2020 14:49:09	08.07.2020 14:49:27	00:00:18				
Geschlossen	1879	1	kanal_1	08.07.2020 13:18:24	08.07.2020 13:18:31	00:00:08				
Geschlossen	1878	1	kanal_1	08.07.2020 13:17:59	08.07.2020 13:18:12	00:00:13				
Geschlossen	1877	1	kanal_1	08.07.2020 13:17:46	08.07.2020 13:17:53	00:00:07				
Geschlossen	1876	1	kanal_1	08.07.2020 13:17:35	08.07.2020 13:17:42	00:00:07				
Geschlossen	1875	17	kanal_17	08.07.2020 10:04:04	08.07.2020 10:04:21	00:00:17				
Geschlossen	1874	17	kanal_17	08.07.2020 10:03:43	08.07.2020 10:04:04	00:00:21				
Geschlossen	1873	17	kanal_17	08.07.2020 10:03:06	08.07.2020 10:03:16	00:00:10				

Dies bedeutet, dass im neuen Zeitintervall auf Kanal 1 kein Anruf gefunden wurde (rotes Telefon Symbol).

Ein Mausklick (hier im Beispiel) auf Kanal 9 schließt das Auswahlfenster „Kanal Aktivität“, aber alle ausgewählten Parameter wurden gespeichert. Das folgende Fenster erscheint:

Workstation - 192.168.1.200 - Verbunden

Einstellungen Anzeigen Aufnahmen Service Hilfe

16:25:53

Rekorder  
192.168.1.200

Status	Aufnahme ...	Kanalnummer	Kanalname	Startzeit	Stoppzeit	Dauer	Exportie...	Anrufart	Nachrichtenart	Anrufdetails
🔴 Geschlossen	1700	9	kanal_9	02.07.2020 14:41:35	02.07.2020 14:45:51	00:04:16				
🔴 Geschlossen	1684	9	kanal_9	02.07.2020 14:40:02	02.07.2020 14:40:55	00:00:53				
🔴 Geschlossen	1668	9	kanal_9	02.07.2020 14:35:03	02.07.2020 14:38:23	00:03:21				
🔴 Geschlossen	1652	9	kanal_9	02.07.2020 14:31:15	02.07.2020 14:34:42	00:03:27				
🔴 Geschlossen	1636	9	kanal_9	02.07.2020 14:29:12	02.07.2020 14:29:13	00:00:01				
🔴 Geschlossen	1627	9	kanal_9	02.07.2020 14:29:10	02.07.2020 14:29:12	00:00:01				
🔴 Geschlossen	1612	9	kanal_9	02.07.2020 14:29:07	02.07.2020 14:29:10	00:00:03				
🔴 Geschlossen	1594	9	kanal_9	02.07.2020 14:28:49	02.07.2020 14:29:07	00:00:18				
🔴 Geschlossen	1579	9	kanal_9	02.07.2020 14:28:43	02.07.2020 14:28:49	00:00:05				
🔴 Geschlossen	1564	9	kanal_9	02.07.2020 14:28:38	02.07.2020 14:28:43	00:00:06				
🔴 Geschlossen	1549	9	kanal_9	02.07.2020 14:28:32	02.07.2020 14:28:36	00:00:04				
🔴 Geschlossen	1534	9	kanal_9	02.07.2020 14:28:29	02.07.2020 14:28:32	00:00:02				
🔴 Geschlossen	1522	9	kanal_9	02.07.2020 14:28:27	02.07.2020 14:28:29	00:00:02				
🔴 Geschlossen	1507	9	kanal_9	02.07.2020 14:28:23	02.07.2020 14:28:27	00:00:04				
🔴 Geschlossen	1492	9	kanal_9	02.07.2020 14:28:20	02.07.2020 14:28:23	00:00:02				
🔴 Geschlossen	1481	9	kanal_9	02.07.2020 14:28:16	02.07.2020 14:28:20	00:00:04				
🔴 Geschlossen	1467	9	kanal_9	02.07.2020 14:28:14	02.07.2020 14:28:16	00:00:03				
🔴 Geschlossen	1452	9	kanal_9	02.07.2020 14:28:10	02.07.2020 14:28:14	00:00:04				
🔴 Geschlossen	1438	9	kanal_9	02.07.2020 14:27:55	02.07.2020 14:27:56	00:00:01				
🔴 Geschlossen	1434	9	kanal_9	02.07.2020 14:27:28	02.07.2020 14:27:29	00:00:01				

Angezeigte Aufnahmen: 20 (1 - 20) / Gefilterte: 20 / Gesamt: 1886

Startzeit:                      Rufende Nr.:  
 Stoppzeit:                     Gerufene Nr.:  
 Richtung:                      Kompression:  
 Aufnahme ID:                  DSE:

Kurzkommentar:

Schleife

Back offset: 10 (s)    Duration: 60 (s)    Flexi    DSE: 5 (s)    5 (s)

Durch erneutes Klicken auf das Symbol „Kanal Aktivität“ wird das Fenster mit den vorherigen Parametern wieder geöffnet

- Buttons:** 'OK' (highlighted with a red box), 'Abbruch' (Cancel).
- Time Selection:** 'Von:' (From) set to 02.07.2020 14:09:56, 'Bis:' (To) set to 02.07.2020 14:49:55. There is also a checkbox for 'Schnelle Zeit Auswahl' (Quick Time Selection) and a 'Zeitbereich:' (Time Range) dropdown set to 'heute' (today).
- Channel Selection:** A list of channels (Kanäle) numbered 1 to 33. Channels 1 through 11 are checked with green checkmarks. Channels 12 through 33 are unchecked.
- Footer:** A checkbox labeled 'Select and Filter' is checked.

The background window shows a table of call records with the following columns: Status, Aufnahme..., Kanalnummer, Kanalname, Startzeit, Stoppzeit, Dauer, Exportie..., Anrufart, Nachrichtenart, and Anruferdetails. The status of all records is 'Geschlossen' (Closed).

Nachdem Sie mit „OK“ bestätigt haben, wird das bereits bekannte Fenster angezeigt:

Status	Aufnahme ...	Kanalnummer	Kanalname	Startzeit	Stoppzeit	Dauer	Exportie...	Anrufart	Nachrichtentart	Anruferdetails
Geschlossen	1700	9	kanal_9	02.07.2020 14:41:35	02.07.2020 14:45:51	00:04:16				
Geschlossen	1684	9	kanal_9	02.07.2020 14:40:02	02.07.2020 14:40:55	00:00:53				
Geschlossen	1668	9	kanal_9	02.07.2020 14:35:03	02.07.2020 14:38:23	00:03:21				
Geschlossen	1652	9	kanal_9	02.07.2020 14:31:15	02.07.2020 14:34:42	00:03:27				
Geschlossen	1636	9	kanal_9	02.07.2020 14:29:12	02.07.2020 14:29:13	00:00:01				
Geschlossen	1627	9	kanal_9	02.07.2020 14:29:10	02.07.2020 14:29:12	00:00:01				
Geschlossen	1612	9	kanal_9	02.07.2020 14:29:07	02.07.2020 14:29:10	00:00:03				
Geschlossen	1594	9	kanal_9	02.07.2020 14:28:49	02.07.2020 14:29:07	00:00:18				
Geschlossen	1579	9	kanal_9	02.07.2020 14:28:43	02.07.2020 14:28:49	00:00:05				
Geschlossen	1564	9	kanal_9	02.07.2020 14:28:38	02.07.2020 14:28:43	00:00:06				
Geschlossen	1549	9	kanal_9	02.07.2020 14:28:32	02.07.2020 14:28:36	00:00:04				
Geschlossen	1534	9	kanal_9	02.07.2020 14:28:29	02.07.2020 14:28:32	00:00:02				
Geschlossen	1522	9	kanal_9	02.07.2020 14:28:27	02.07.2020 14:28:29	00:00:02				
Geschlossen	1507	9	kanal_9	02.07.2020 14:28:23	02.07.2020 14:28:27	00:00:04				
Geschlossen	1492	9	kanal_9	02.07.2020 14:28:20	02.07.2020 14:28:23	00:00:02				

The 'Kanal Aktivität' window shows a grid of 17 channels (kana\_1 to kana\_17) with a zoom slider and playback controls. The status bar at the bottom indicates 'Angezeigte Aufnahmen: 20 (1 - 20) / Gefilterte: 20 / Gesamt: 1886'. The bottom panel contains playback controls and settings for 'Back offset' (10s), 'Duration' (60s), and 'DSE' (5s).

Wenn das Fenster "Kanalaktivität" geschlossen wird, werden die zuvor ausgewählten Parameter zurückgesetzt.

Status	Aufnahme ...	Kanalnummer	Kanalname	Startzeit	Stoppzeit	Dauer	Exportie...	Anrufart	Nachrichtenart	Anruferdetails
Geschlossen	1700	9	kanal_9	02.07.2020 14:41:35	02.07.2020 14:45:51	00:04:16				
Geschlossen	1684	9	kanal_9	02.07.2020 14:40:02	02.07.2020 14:40:55	00:00:53				
Geschlossen	1668	9	kanal_9	02.07.2020 14:35:03	02.07.2020 14:38:23	00:03:21				
Geschlossen	1652	9	kanal_9	02.07.2020 14:31:15	02.07.2020 14:34:42	00:03:27				
Geschlossen	1636	9	kanal_9	02.07.2020 14:29:12	02.07.2020 14:29:13	00:00:01				
Geschlossen	1627	9	kanal_9	02.07.2020 14:29:10	02.07.2020 14:29:12	00:00:01				
Geschlossen	1612	9	kanal_9	02.07.2020 14:29:07	02.07.2020 14:29:10	00:00:03				
Geschlossen	1594	9	kanal_9	02.07.2020 14:28:49	02.07.2020 14:29:07	00:00:18				
Geschlossen	1579	9	kanal_9	02.07.2020 14:28:43	02.07.2020 14:28:49	00:00:05				
Geschlossen	1564	9	kanal_9	02.07.2020 14:28:38	02.07.2020 14:28:43	00:00:06				
Geschlossen	1549	9	kanal_9	02.07.2020 14:28:32	02.07.2020 14:28:36	00:00:04				
Geschlossen	1534	9	kanal_9	02.07.2020 14:28:29	02.07.2020 14:28:32	00:00:02				

\*\*\* End of Document \*\*\*